

2025 年暑期研習營當日注意事項:

1. 時間：2025 年 8 月 28 日至 29 日
2. 地點：國立清華大學化工館地下一樓 B18 室
3. 報到時間：**8/28 (四) 08:50-09:20 ; 8/29 (五) 08:30-09:00**
4. 參與本次課程之人員，請準時依附件名單報到，報到時請依分配到的序號至相對應的報到區報到。
5. 完成課程者方可取得研習證明，中途離席者恕不提供研習證明。第二天課程結束後，請至報到處領取。(課後不予寄送)
6. 學員報到，領取識別證、課程講義及兩日餐券(8 月 28 日午餐券與 8 月 29 日午餐券)，憑券換午餐。
7. 因法定傳染病或活動日生病而無法出席者，**活動結束七日內**憑醫院證明或診療收據可辦理退費。
8. 請攜帶識別證進出會場。
9. 用餐地點為化工館地下一樓 B18 室(同上課教室)，請參閱附件平面圖。
10. 請配合本活動場地之垃圾分類處理。
11. 本活動無提供瓶裝水，請自行準備容器至飲水機裝水。
12. 本活動場地為室內空間，禁止於任何地方(大廳、走廊、廁所、樓梯間、電梯內、辦公區內外.....)吸菸、飲酒或吸毒，依據菸害防制法規定，禁菸場所吸菸，吸菸者可處以新臺幣 2 千至 1 萬元罰鍰，請遵守規定。
13. **車輛可開入校園**，清大校本部臨時汽車停車收費方式如下：
 - 第一小時內收費新臺幣 50 元(半小時內同門進出者，免收停車費，超過半小時且未滿一小時同門進出者，收費新臺幣 30 元)，爾後每半小時收費新台幣 15 元，未滿半小時以半小時計，每日至多以新臺幣 300 元計收。
 - 相關資訊請參考：[國立清華大學車輛入校收費及違規處理要點](#)
 - 繳費方式請參考：<https://guard.site.nthu.edu.tw/p/406-1168-281995,r51.php?Lang=zh-tw>
14. 清大校園地圖請參考附件或此連結：<https://www.nthu.edu.tw/campusmap>

會場位置

清華校園道路

行經館舍

清華大道：北門、化學館、動機化學館、立體機車場、化工館、醫輔大樓、大草坪、綜合四館、舊育成中心、工程一館、合動演藝廳、大禮堂、名人堂、社團辦公室、雅齋、靜齋、文齋、慧齋、駐警隊。

學思路：湖畔機車場、科儀中心、行政大樓、學習資源中心、旺宏館、教育館、綜合二館、綜合三館、昆明湖、工程三館。

行勝路：台達館、工程三館、材料科技館、二招、材料實驗室、合金實驗室、室內外網球場。

西院路：自強樓、莊敬樓、清華會館。

自強路：台達館、籃球場、壘球場、游泳池、桌球館、電機資訊學院劉炯朗館、運動場、體育館、蒙民偉樓、物理館、小吃部。

梅園路：梅園

校友體育館路：校友體育館

風雲路：水木生活中心、風雲樓。

齋群一路：明齋、平齋、善齋、華齋、實齋、仁齋、碩齋、信齋、禮齋、義齋、誠齋、新齋。

齋群二路(單行道)：電工房、清齋、鴻齋、儒齋、學齋。

厚德路：荷塘、李存敏館、工科館、生物科技館、動物房、醫環館、工科新館、王默人周安儀文學館、相思湖、生科一館、生科二館、人文社會學院、蝴蝶園、美齋、藝術學院大樓進步館、櫻花林、台積館。

載物路：荷塘、原子爐、同位素館、加速器館、高能光電實驗室、奕園、清大土地公、捷英文物館、竹師教育學院大樓、半導體研究學院、清華實驗室、宏亮美術館、創新育成中心。

原科路：原子爐、同位素館。

環南路：科技管理學院新館。

南二期



111學年第2次行政會議審議通過
校園規劃組 駐警隊 111.12製
111.12.30.更新底圖

教室平面圖(簡易版)

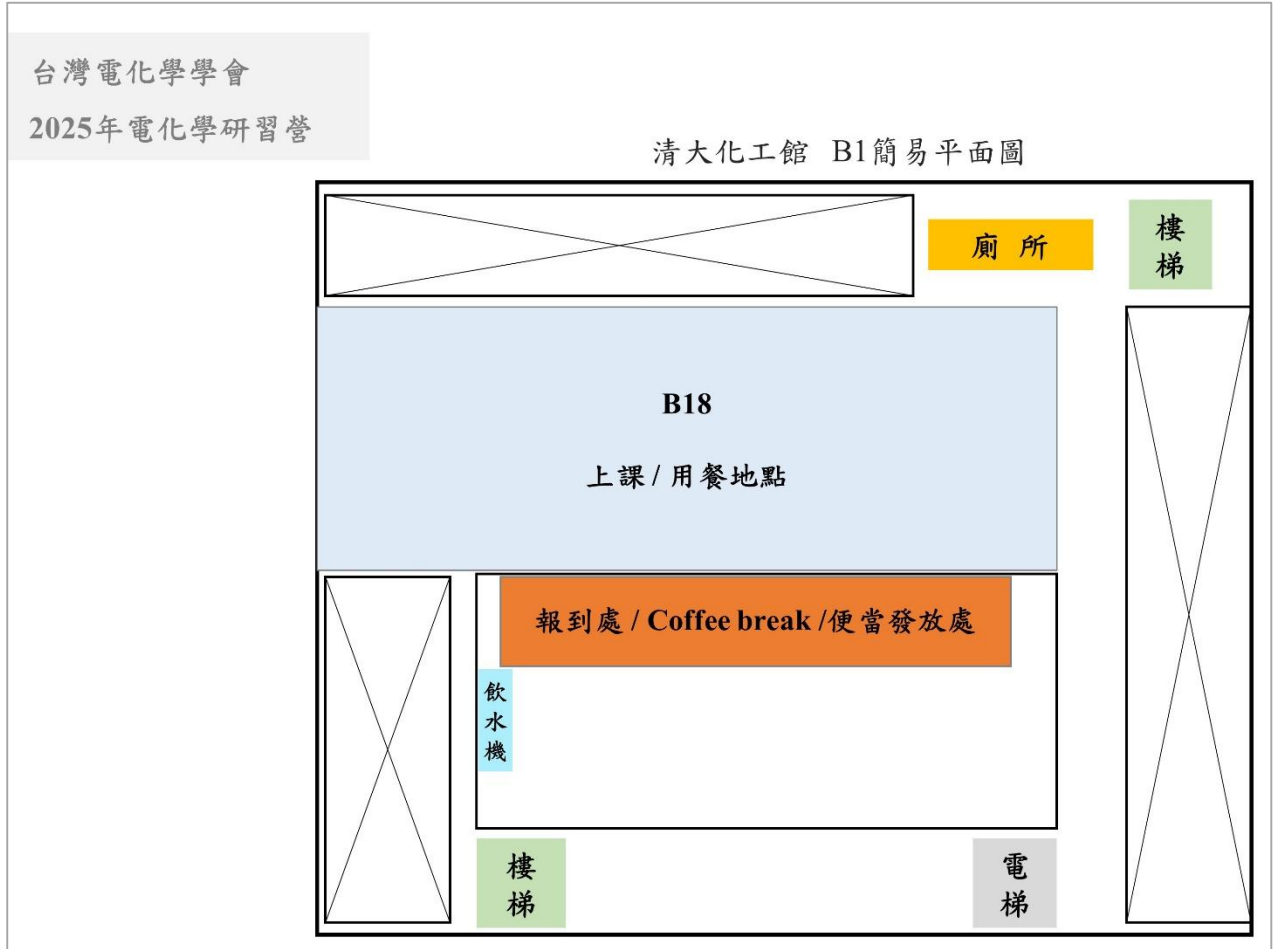

附件一、參與人員序號

| 序號 | 學校/單位 | 姓名 |
|----|----------|-----|
| 1 | 國立臺灣大學 | 洪峻宸 |
| 2 | 國立臺灣大學 | 張育璋 |
| 3 | 國立臺灣大學 | 史庭安 |
| 4 | 國立臺灣大學 | 許栢維 |
| 5 | 國立臺灣大學 | 吳家諄 |
| 6 | 國立臺灣大學 | 張家瑄 |
| 7 | 國立臺灣大學 | 郭凱維 |
| 8 | 國立臺灣大學 | 王靖雅 |
| 9 | 國立臺灣大學 | 賴群展 |
| 10 | 國立臺灣大學 | 陳育婷 |
| 11 | 國立臺灣大學 | 黃子軒 |
| 12 | 國立臺灣大學 | 蔡明穎 |
| 13 | 國立臺灣大學 | 劉子辰 |
| 14 | 國立臺灣大學 | 曾祐威 |
| 15 | 國立臺灣大學 | 王秉豐 |
| 16 | 國立臺灣大學 | 許志璋 |
| 17 | 國立臺灣大學 | 蘇冠勳 |
| 18 | 國立臺灣大學 | 陳建宇 |
| 19 | 國立臺灣科技大學 | 張心潔 |
| 20 | 國立臺灣科技大學 | 呂勇霆 |
| 21 | 國立臺灣科技大學 | 呂城毅 |
| 22 | 國立臺灣科技大學 | 許家綾 |
| 23 | 國立臺北科技大學 | 蔡雅臻 |
| 24 | 國立臺北科技大學 | 黃聖硯 |
| 25 | 國立臺北科技大學 | 張茹庭 |
| 26 | 國立臺北科技大學 | 林妤珊 |

| | | |
|----|------------|-----|
| 27 | 國立臺灣師範大學 | 陳柏瑞 |
| 28 | 國立臺灣師範大學 | 何健民 |
| 29 | 國立臺灣師範大學 | 林祐賢 |
| 30 | 國立臺灣師範大學 | 林婕鈺 |
| 31 | 財團法人明志科技大學 | 范寓逢 |
| 32 | 財團法人明志科技大學 | 劉宇哲 |
| 33 | 財團法人明志科技大學 | 陳品卉 |
| 34 | 財團法人明志科技大學 | 洪宇辰 |
| 35 | 財團法人明志科技大學 | 石松濤 |
| 36 | 國立臺灣海洋大學 | 謝孟修 |
| 37 | 國立中央大學 | 曾郁喬 |
| 38 | 國立中央大學 | 劉廣義 |
| 39 | 國立中央大學 | 王柏傑 |
| 40 | 國立中央大學 | 張庭語 |
| 41 | 國立中央大學 | 何芳瑜 |
| 42 | 國立中央大學 | 林維祥 |
| 43 | 國立中央大學 | 楊筑煊 |
| 44 | 國立中央大學 | 郭恩家 |
| 45 | 國立中央大學 | 徐意淳 |
| 46 | 國立中央大學 | 黃靖芸 |
| 47 | 中原大學 | 許芷寧 |
| 48 | 中原大學 | 莊政勳 |
| 49 | 中原大學 | 袁渝芝 |
| 50 | 中原大學 | 蔡鋒諺 |
| 51 | 中原大學 | 汪迎靜 |
| 52 | 中原大學 | 黃建誠 |
| 53 | 中原大學 | 羅羽 |
| 54 | 中原大學 | 謝欣慈 |

| | | |
|----|----------|-----|
| 55 | 中原大學 | 方景儀 |
| 56 | 中原大學 | 陳昊賢 |
| 57 | 中原大學 | 李柏廷 |
| 58 | 元智大學 | 李昕靜 |
| 59 | 元智大學 | 劉紫瑄 |
| 60 | 元智大學 | 陳湧壬 |
| 61 | 元智大學 | 徐聖傑 |
| 62 | 元智大學 | 李冠毅 |
| 63 | 元智大學 | 張凱威 |
| 64 | 元智大學 | 安立嘉 |
| 65 | 元智大學 | 鄭弘揚 |
| 66 | 元智大學 | 林佳韻 |
| 67 | 元智大學 | 張鈞淳 |
| 68 | 元智大學 | 王永丞 |
| 69 | 元智大學 | 邱奕丞 |
| 70 | 元智大學 | 許喬甯 |
| 71 | 元智大學 | 翁凱驊 |
| 72 | 元智大學 | 吳奕好 |
| 73 | 元智大學 | 陳以柔 |
| 74 | 國立陽明交通大學 | 林迅弘 |
| 75 | 國立陽明交通大學 | 余冠霖 |
| 76 | 國立清華大學 | 李秉勳 |
| 77 | 國立清華大學 | 劉軒佑 |
| 78 | 國立清華大學 | 徐柔安 |
| 79 | 國立清華大學 | 林羽柔 |
| 80 | 國立清華大學 | 魏瑜均 |
| 81 | 國立清華大學 | 李珮瑜 |
| 82 | 國立清華大學 | 汪景琦 |

| | | |
|-----|--------|-----|
| 83 | 國立清華大學 | 楊青峻 |
| 84 | 國立清華大學 | 洪辰曄 |
| 85 | 國立清華大學 | 路峰棋 |
| 86 | 國立清華大學 | 黃彥碩 |
| 87 | 國立清華大學 | 黃以寬 |
| 88 | 國立清華大學 | 徐忠宇 |
| 89 | 國立清華大學 | 蕭翔駿 |
| 90 | 國立清華大學 | 陳柏翰 |
| 91 | 國立清華大學 | 陳書珩 |
| 92 | 國立清華大學 | 曾詩容 |
| 93 | 國立清華大學 | 楊允承 |
| 94 | 國立清華大學 | 鄭岑方 |
| 95 | 國立清華大學 | 胡琇婷 |
| 96 | 國立清華大學 | 鍾宜捷 |
| 97 | 國立清華大學 | 陳瑞宏 |
| 98 | 國立清華大學 | 陳宥諤 |
| 99 | 國立聯合大學 | 李明鴻 |
| 100 | 國立聯合大學 | 王昱婷 |
| 101 | 國立聯合大學 | 吳為律 |
| 102 | 國立聯合大學 | 曾詠銓 |
| 103 | 國立聯合大學 | 劉晏均 |
| 104 | 國立中興大學 | 李榮和 |
| 105 | 國立中興大學 | 李悅慈 |
| 106 | 國立中興大學 | 陳佳安 |
| 107 | 國立中興大學 | 劉宇軒 |
| 108 | 國立中興大學 | 林松田 |
| 109 | 國立中興大學 | 賴建丞 |
| 110 | 國立中興大學 | 林信志 |

| | | |
|-----|----------|-----|
| 111 | 國立中興大學 | 胡沛慈 |
| 112 | 國立中興大學 | 辛承曄 |
| 113 | 國立中興大學 | 陳芃韜 |
| 114 | 國立中興大學 | 王聖誠 |
| 115 | 國立中興大學 | 盧信宏 |
| 116 | 國立中興大學 | 王毅誠 |
| 117 | 國立中興大學 | 孫郁荃 |
| 118 | 國立中興大學 | 許瑜芸 |
| 119 | 國立中興大學 | 張晉維 |
| 120 | 國立中興大學 | 侯慶俞 |
| 121 | 國立中興大學 | 李嘉翔 |
| 122 | 國立中興大學 | 簡利宓 |
| 123 | 國立中興大學 | 賴映樺 |
| 124 | 國立中興大學 | 楊朝理 |
| 125 | 逢甲大學 | 吳苡薰 |
| 126 | 逢甲大學 | 邱柏叡 |
| 127 | 逢甲大學 | 李佳欣 |
| 128 | 國立勤益科技大學 | 陳正邦 |
| 129 | 國立暨南國際大學 | 劉羽捷 |
| 130 | 國立虎尾科技大學 | 楊詠綺 |
| 131 | 國立虎尾科技大學 | 陳育梅 |
| 132 | 國立虎尾科技大學 | 楊芷欣 |
| 133 | 國立雲林科技大學 | 李佳縈 |
| 134 | 國立成功大學 | 劉庭彰 |
| 135 | 國立成功大學 | 陳柏智 |
| 136 | 國立成功大學 | 林政翰 |
| 137 | 國立成功大學 | 阮安月 |
| 138 | 國立成功大學 | 賴柏瑗 |

| | | |
|-----|----------------|-----|
| 139 | 國立成功大學 | 陳宥辰 |
| 140 | 國立中山大學 | 吳季衡 |
| 141 | 國立中山大學 | 陳亭宇 |
| 142 | 國立中山大學 | 李宜倫 |
| 143 | 國立中山大學 | 陳昀瑄 |
| 144 | 國立中山大學 | 洪崑富 |
| 145 | 國立中山大學 | 王彥鈞 |
| 146 | 國立中山大學 | 林明昊 |
| 147 | 國立高雄科技大學 | 劉佳和 |
| 148 | 義守大學 | 劉柏駒 |
| 149 | 義守大學 | 方仁佐 |
| 150 | 國立臺東大學 | 李偉綸 |
| 151 | 能元科技股份有限公司 | 楊凱翔 |
| 152 | 能元科技股份有限公司 | 潘怡桂 |
| 153 | 能元科技股份有限公司 | 許鈞荃 |
| 154 | 能元科技股份有限公司 | 陳威豪 |
| 155 | 能元科技股份有限公司 | 林雅慧 |
| 156 | 能元科技股份有限公司 | 吳東睿 |
| 157 | 能元科技股份有限公司 | 陳葦薇 |
| 158 | 能元科技股份有限公司 | 侯亞孜 |
| 159 | 台灣三元能源科技股份有限公司 | 蔡炳駿 |
| 160 | 台灣三元能源科技股份有限公司 | 李明昶 |
| 161 | 台灣三元能源科技股份有限公司 | 李進 |
| 162 | 台灣三元能源科技股份有限公司 | 吳承翰 |
| 163 | 國立臺灣科技大學 | 杞彥栢 |
| 164 | 國立清華大學 | 馬筱婷 |
| 165 | 國立清華大學 | 鄭宇峻 |

附件二、系館平面圖

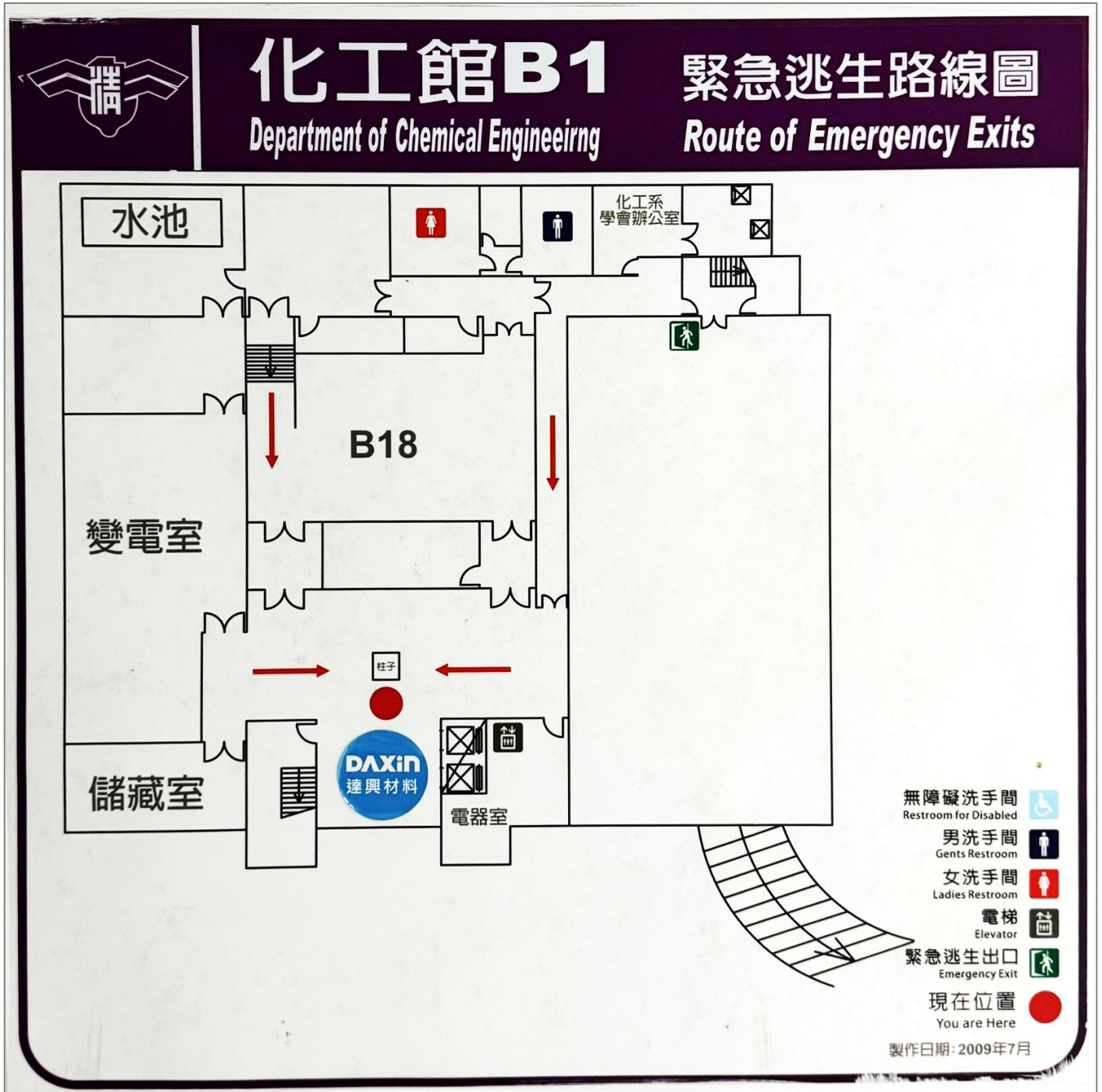



化工館1F

Department of Chemical Engineering

緊急逃生路線圖

Route of Emergency Exits

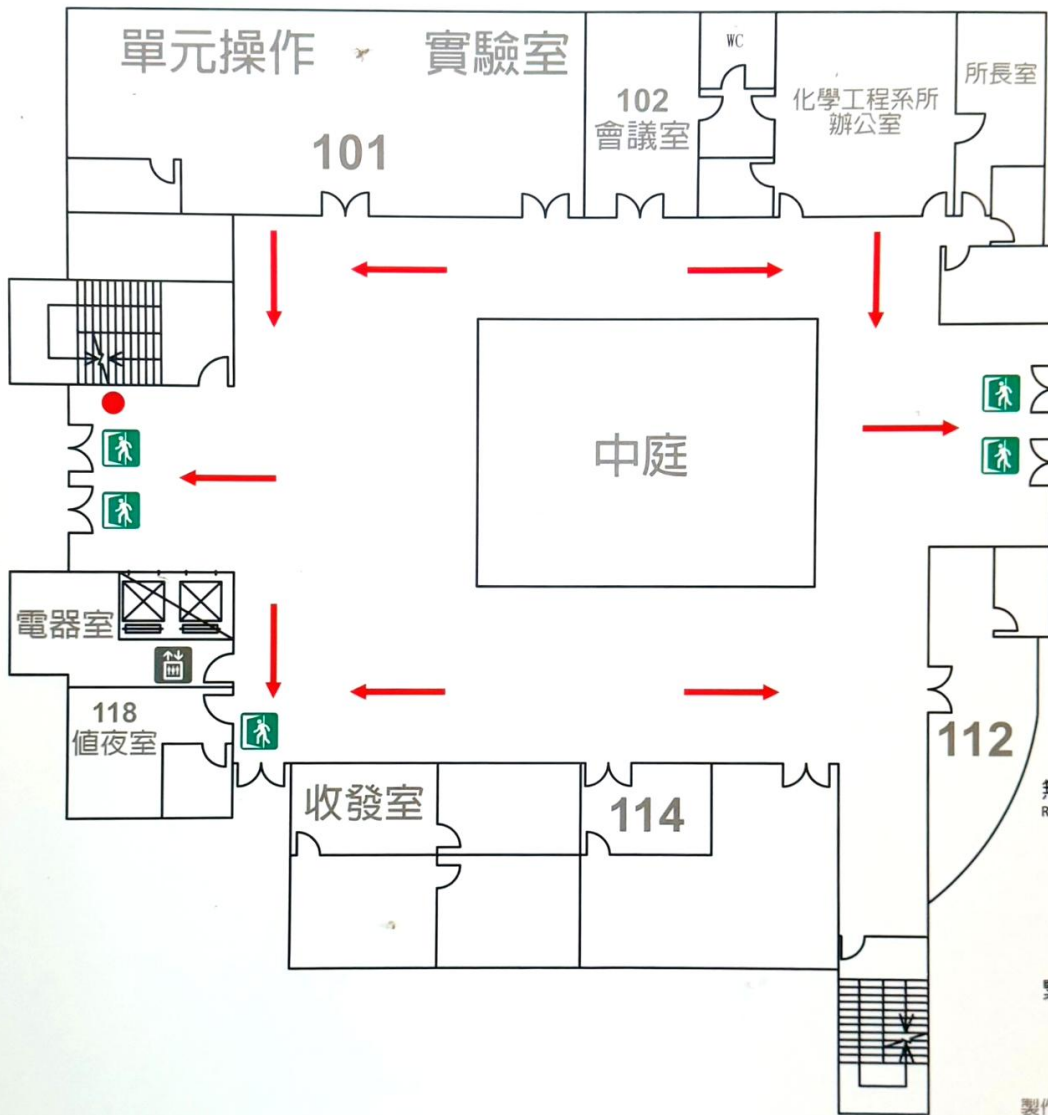

- 無障礙洗手間
Restroom for Disabled
- 男洗手間
Gents Restroom
- 女洗手間
Ladies Restroom
- 電梯
Elevator
- 緊急逃生出口
Emergency Exit
- 現在位置
You are Here

製作日期: 2009年7月



化工館2F

Department of Chemical Engineering

緊急逃生路線圖

Route of Emergency Exits

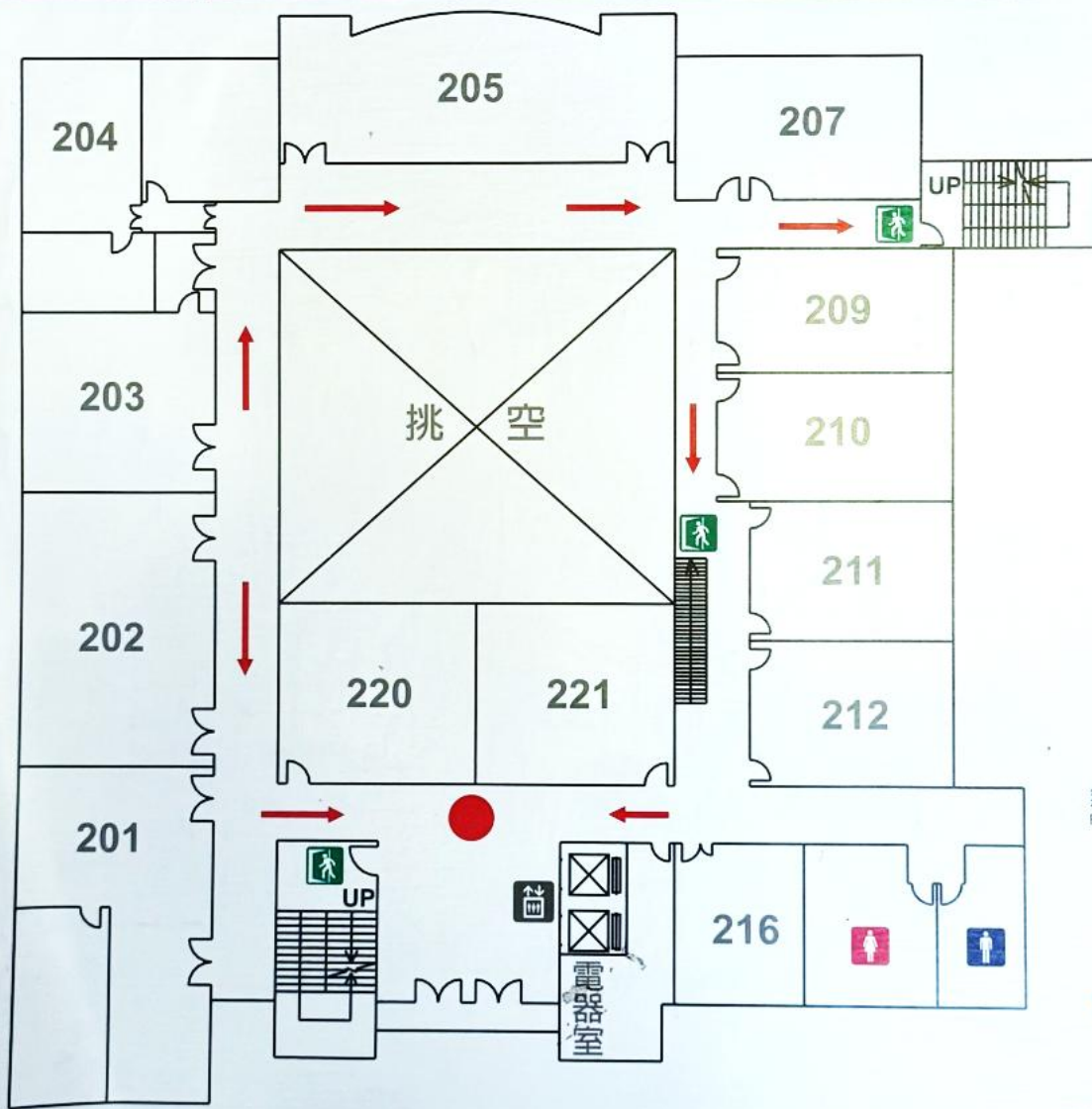

- 無障礙洗手間 Restroom for Disabled
- 男洗手間 Gents Restroom
- 女洗手間 Ladies Restroom
- 電梯 Elevator
- 緊急逃生出口 Emergency Exit
- 現在位置 You are Here

製作日期: 2009年7月